

Ansicht Süd-Ost



Ansicht Nord-West

- NEUBAU
- ABRISS
- BESTAND
- GRUNDSTÜCKSGRENZE
- EINZÄUNUNG
- NOTWENDIGER TREPPENRAUM
- NOTWENDIGER FLUR
- FLUCHTWEG
- FEUERLÖSCHER
- HANDEFEUERMELDER (AUFGESCHALTETE BMA / INTERNALARM)
- SICHERHEITSBELEUCHTUNG
- fh + rd FEUERHEMMEND, RAUCHDICHT UND SELBSTSCHLIEßENDER ABSCHLUSS
- fb + rd FEUERBESTÄNDIGER, RAUCHDICHT-UND SELBSTSCHLIEßENDER ABSCHLUSS
- fh FEUERHEMMENDER, DICHT- UND SELBSTSCHLIEßENDER ABSCHLUSS
- BRANDWAND
- FEUERHEMMEND
- FEUERBESTÄNDIG

Index	Name	Datum	Kurzbeschreibung der Änderung
A	OSF	11.07.25	Erste freigegebene Zeichnung

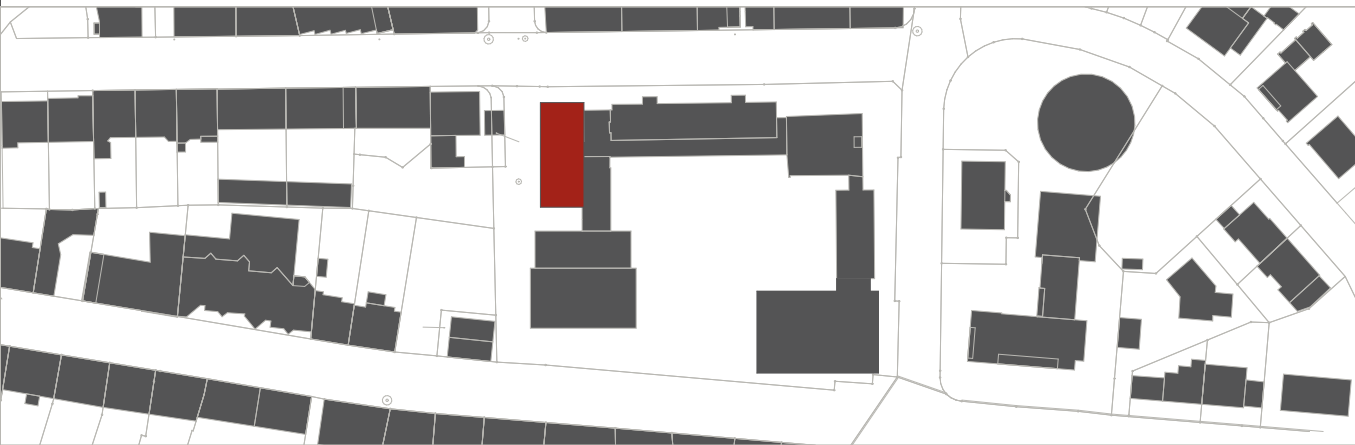

Objekt			
2100.307 - GS Henry-van-de-Velde			
Blücherstraße 22			
58905 Hagen			
Gemarkung: Hagen - Flur: 04 - Flurstück: 387			
Bauherr			
Stadt Hagen Fachbereich Gebäudewirtschaft Technischer Geschäftsbereich Berliner Platz 22 58089 Hagen		Datum	Unterschrift
Entwurfsverfasser			
Spital-Frenking + Schwarz Architekten und Stadtplaner BDA PartG mbB Steuerstraße 21 59348 Lüdinghausen		Datum	Unterschrift
Stadt Hagen Fachbereich Gebäudewirtschaft Technischer Geschäftsbereich Neubau, Planung und Projektmanagement		Datum	Unterschrift
Maßnahme	Erweiterung Multifunktionsraum		
Leistungsphase	Ausführungsplanung		
Planinhalt	Ansichten Nord-West und Süd-Ost		
Plandaten	Plannummer HvdV_MFR_A_AN_N- Wu.S-O_I-A Plan / Index	Plandatum	Bearbeiter/-in Ole Spital-Frenking
		Maßstab 1:50	Abteilungsleiter Michael Schwarz